

Col·laboren:

HINEUTRA
 INGENYERIA TECNICA

C/Gran Bretanya 15, 1er 3r. 1n.
 Pol. Industrial Les Comes
 08700 IGUALADA Barcelona
 Tel. 93 804 03 49
 Fax 93 803 18 52

CERVESES:
Damm - Bier Damm

Distribucions ORPINELL

Balmes, 1
 Tel. 803 05 96 08710 SANTA MARGARIDA DE MONTBUI

anovia carretilles
 Venda, llogar i reparació de carretons elevadors

C/ Lecco, 19 Tel. 93 805 10 59
 08700 IGUALADA Mòbil 677 48 62 65

UNIVERSAL SERVICI
 Material per a la construcció i decoració

Barça Nord
 Regió Espanya, 3
 08700 IGUALADA
 Tel. 93 803 19 16

C/ Pons, 4
 08700 IGUALADA
 Tel. 93 804 29 55
 Mòbil 699 55 70 34

ELECTRO FAIMO S.L.
 Manteniments industrials
 Montatges elèctrics
 Instal·lacions de llum i aigua

Sr. Josep Fabregat
 Tel. 93 804 29 55
 Mòbil 699 55 70 34

Sr. Josep Morera
 Tel. 93 805 61 32
 Mòbil 656 92 40 88

Fidel Serra

Carrer Nou, 10 - 08700 IGUALADA - Tel. 93 803 16 62

PLAST NET
 REPOSICION DE TAPES

Carrer Març 107
 Tel. 93 804 03 49
 08700 IGUALADA

Altarriba

08710 Sta. Margarida de Montbui

Ctra. de Vallès, 29 - Tel. 93 803 45 73
 FORN DE PA - PASTISSERIA

BAR RESTAURANT El Robín

Especializados en tapas y comidas caseras
 BANQUETES - COMUNIONES - REUNIONES - ETC.

Carretera de Vallès, 10 - Teléfono 93 803 59 54
 08710 Santa Margarida de Montbui

LUNES CERRADO

ambiens
 gestió de recursos ambientals, SL

moda CALAFELL

COMUNIONS NEN I NENA

INFANTIL JUVENIL I REGAL

CTRA VALLÈS 10
 08710 SANTA MARGARIDA DE MONTBUI 93 803 6059

Fusteria Castilla

08700 IGUALADA

Joana Farrera
 Gèneres de punt i confecció

Pujadas, 50 - Tel. 93 803 77 76
 08700 IGUALADA

Sanja
 Sanja Reposteria de Montbui

08700 IGUALADA

MR AUTOMOCIO
 Diagnòs, reparació i manteniment de vehicles

C/ Gran Bretanya, 3ra planta
 Pol. Ind. Les Comes
 08700 IGUALADA (B) Tel. 93 804 0778
 Mòbil: 646 943 379
 Mòbil: 626 977 594
 mrautomocio@yahoo.es

Les Confeccions

Bornes, 1
 08700 IGUALADA Fax: 93 803 19 91
 Apartado 165

CAFETERS
 ATENES CULTURELLS I RECETES DE STA. MARGARIDA DE MONTBUI

Teresa i Isabel

Farmàcia Torelló

LLOC. N.º 1, "Can Roca"
 08710 Sta. Margarida de Montbui
 Tel. 93 803 16 62

R Vilella

CONSTRUCCIONS Rafael Vilella
 c/ Escoles, 19 planta baixa
 tel. 93 804 38 17 / 608 309 240
 STA. MARGARIDA DE MONTBUI

Gabriel Borrega
 FUSTERIA

Korporal
 Molineries
 C/ Sant Joan, 10
 08700 IGUALADA

RESTAURANT EL MIRALL

Plaça del Mirall
 Tel. 93 803 16 62

AJUNTAMENT DE STA. MARGARIDA DE MONTBUI

PETROMIRALLES

CORRELENGUA SANTA MARGARIDA DE MONTBUI



Durant el concert sorteig del quadre original "Correllengua Montbui" de l'artista Jordi Sanahuja

4 de setembre de 2010

PROGRAMA D'ACTES



A 2/4 de 7 de la tarda.
Xocolatada popular

Lloc: Plaça Major.

A les 7 de la tarda.

Trobada de nens i nenes que vulguin participar a la comitiva de la cercavila. Hi ha feina per tots/es (passejar la senyera, tocar el tabal, portar el drac petit, guiar la Flama del Correllengua...).

Lloc: Plaça Major.

A 2/4 de 8 del vespre.

Cercavila infantil

Recorregut: Inici Plaça Major, carrer Sant Roc, carrer Sant Magí, carrer Balmes, Plaça Catalunya, carrer Major i finalització a la Plaça Major.



A partir de les 20:30h hi haurà servei d'entrepans de botifarra per a qui vulgui sopar a la fresca!*

A les 2/4 de 10 del vespre.
Lectura del Manifest .

Lloc: Plaça Major.

A les 10 de la nit.
Concert de Cesk Freixes que presenta el disc "La mà dels qui t'esperen",

Cesk Freixas publica *La mà dels qui t'esperen* (Temps Record, 2009). Sis anys d'experiència damunt dels escenaris i més de 500 actuacions avalen el tercer treball discogràfic del cantautor de **Riudebitlles**, que segueix apostant per la cançó d'autor més compromesa i moderna, acostant-lo a una estètica pop, i amb la presència d'elements electrònics que l'ajuden a reafirmar una clara voluntat de renovar el gènere. Partint d'unes lletres molt més properes i sinceres, **Cesk Freixas** ens parla d'històries quotidianes, on s'hi reivindica el dret al respecte i s'hi fa apologia de la pròpia vida, apostant per la determinació personal i el treball col·lectiu. *La mà dels qui t'esperen* ha comptat amb els arranjaments i la producció musical de **Magí Batalla**.

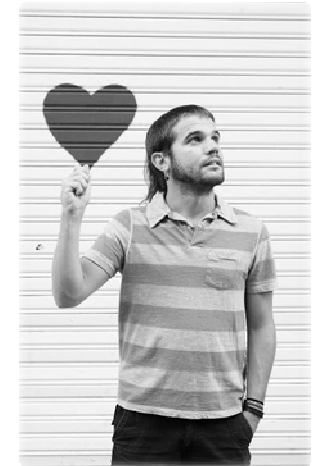

Lloc: Plaça Major.

Entrada gratuïta

I després del concert: Gresca Catalana!!!

* **Hi haurà servei d'entrepans de botifarra, begudes de la terra, amb la tradicional pomada de llimona natural, durant tota la nit.**